

**RELATÓRIO FOTOGRÁFICO 1ª MEDIÇÃO – REPARAÇÃO, ADAPTAÇÃO E CONSERVAÇÃO DA PRAÇA E CANTEIROS - PRAÇA NO POVOADO QUIXABA- no Município de SantaLuz - BA.**

DATA	MUNICÍPIO	EMPREENDIMENTO
31/08/2024	Santaluz	Reparação, Adaptação e Conservação da Praça e Canteiros - Praça no Povoado Quixaba



Ivan Rodrigo Ferreira de Almeida  
Representante Legal  
Global Materias, Serviços e  
Manutenção LTDA

*Evaldo Almeida Moraes*  
Engenheiro Civil  
RNP 051417303-3

Foto 01 - TAPUME COM TELHA METÁLICA. AF\_05/2018



Foto 02 – RETIRADA DE MEIO-FIO DNER / ECONOMICO COM EMPILHAMENTO E SEM BOTA FORA



DATA	MUNICÍPIO	EMPREENDIMENTO
31/08/2024	Santaluz	Reparação, Adaptação e Conservação da Praça e Canteiros - Praça no Povoado Quixaba



Foto 03- ASSENTAMENTO DE GUIA (MEIO-FIO) EM TRECHO RETO, CONFECCIONADA EM CONCRETO PRÉ-FABRICADO, DIMENSÕES 100X15X13X20 CM (COMPRIMENTO X BASE INFERIOR X BASE SUPERIOR X ALTURA), PARA URBANIZAÇÃO INTERNA DE EMPREENDIMENTOS. AF\_06/2016\_P



Foto 04 - ASSENTAMENTO DE GUIA (MEIO-FIO) EM TRECHO RETO, CONFECCIONADA EM CONCRETO PRÉ-FABRICADO, DIMENSÕES 80X08X08X25 CM (COMPRIMENTO X BASE INFERIOR X BASE SUPERIOR X ALTURA), PARA URBANIZAÇÃO INTERNA DE EMPREENDIMENTOS. AF\_06/2016

Ivan Rodrigo Ferreira de Almeida  
Representante Legal  
Global Materias, Serviços e  
Manutenção LTDA

Evaldo Almeida Moraes  
Engenheiro Civil  
RNP 051417303-3





DATA	MUNICÍPIO	EMPREENDIMENTO
31/08/2024	Santaluz	Reparação, Adaptação e Conservação da Praça e Canteiros - Praça no Povoado Quixaba



**Foto 05 - PAVIMENTAÇÃO EM CONCRETO, COM ESPESSURA DE 7 CM, COM ACABAMENTO FEITO UTILIZANDO ALISADORA DE CONCRETO (HELICOPTERO), INCLUIDO TELA DE AÇO SOLDADA NERVURADA CA60, Q196 (3,11 KG/M<sup>2</sup>), DIAMETRO DO FIO 5.0 MM, LARGURA = 2,45 M, ESPAÇAMENTO DA MALHA = 10 X 10 CM, JUNTA DE DILATAÇÃO EM PVC A CADA 2,00 M, CONCRETO FCK = 20 MPA**

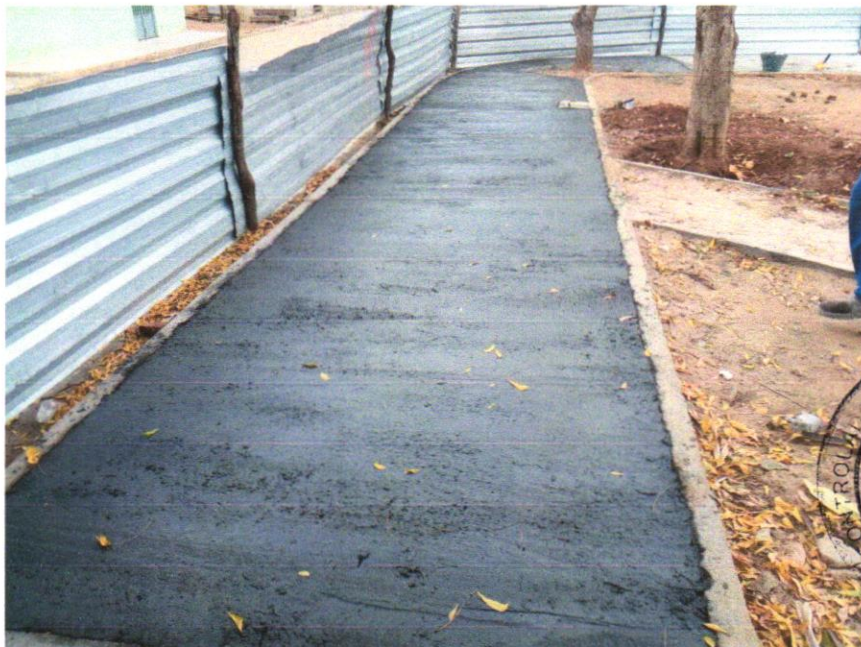

*Ivan Rodrigo Ferreira de Almeida*  
 Ivan Rodrigo Ferreira de Almeida  
 Representante Legal  
 Global Materiais, Serviços e  
 Manutenção LTDA

*Evaldo Almeida Moraes*  
 Evaldo Almeida Moraes  
 Engenheiro Civil  
 RNP 051419303-3



**Foto 06 - PAVIMENTAÇÃO EM CONCRETO, COM ESPESSURA DE 7 CM, COM ACABAMENTO FEITO UTILIZANDO ALISADORA DE CONCRETO (HELICOPTERO), INCLUIDO TELA DE AÇO SOLDADA NERVURADA CA60, Q196 (3,11 KG/M<sup>2</sup>), DIAMETRO DO FIO 5.0 MM, LARGURA = 2,45 M, ESPAÇAMENTO DA MALHA = 10 X 10 CM, JUNTA DE DILATAÇÃO EM PVC A CADA 2,00 M, CONCRETO FCK = 20 MPA**



DATA	MUNICÍPIO	EMPREENDIMENTO
31/08/2024	Santaluz	Reparação, Adaptação e Conservação da Praça e Canteiros - Praça no Povoado Quixaba



Foto 07 - Remoção de piso em Pedra Portuguesa



Foto 08 – Remoção de piso em Pedra Portuguesa